

Καινοτόμα Αγροτικά Επιχειρηματικά Μοντέλα

Το παράδειγμα του
LEADER



28^η AGROTICA
2 Φεβρουαρίου 2020



Ζωή Γκερεχτέ
Υπεύθυνη τμήματος Ανάπτυξης
Υπαίθρου της ANKO

LEADER - μια καινοτόμα προσέγγιση στην τοπική ανάπτυξη από το 1991 έως σήμερα

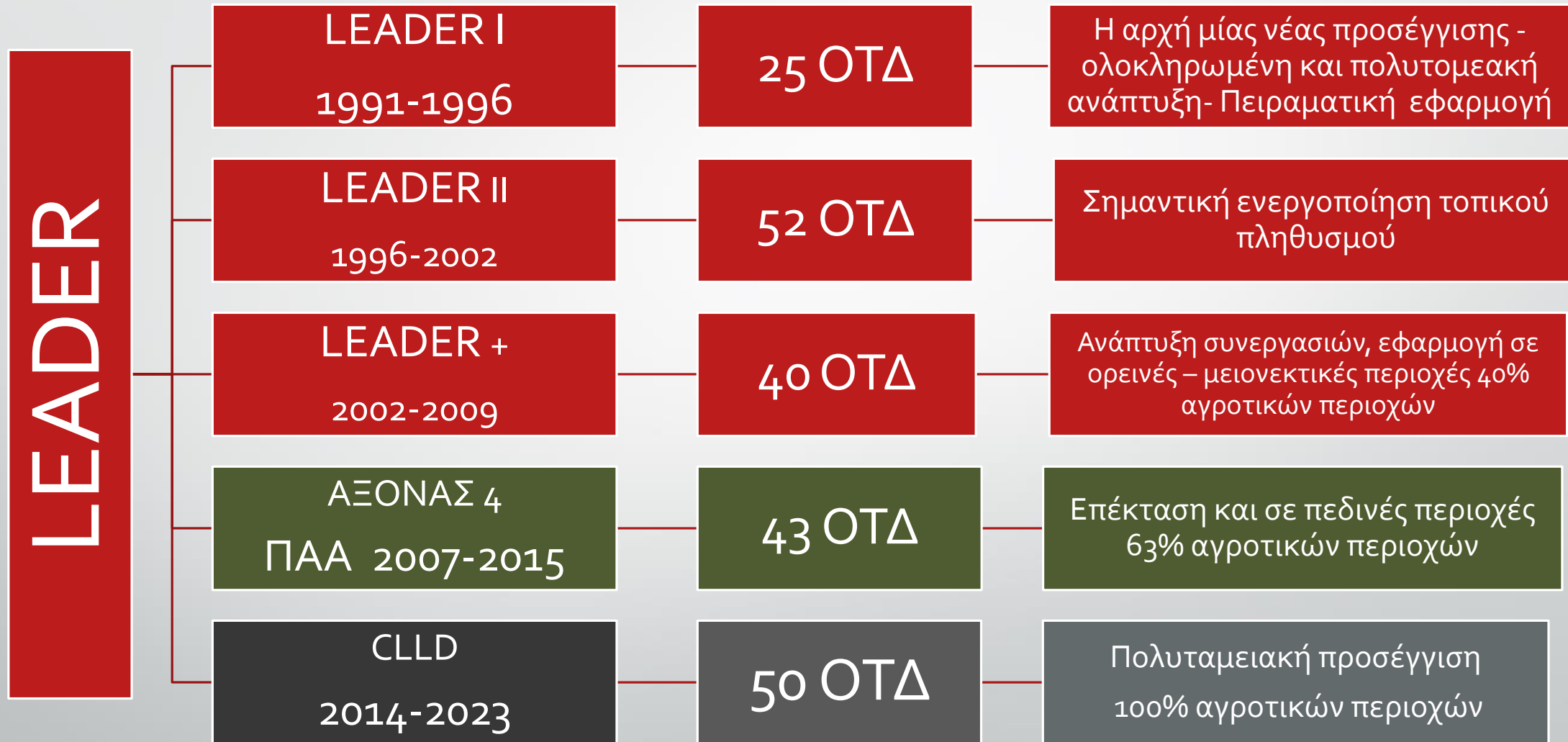

«από κάτω προς τα πάνω»

- Εστίαση στα τοπικά προβλήματα
- Ανάλυση των τομέων υστέρησης
- Στρατηγική για την περιοχή
- Πρόταση παρεμβάσεων με τον κατάλληλο συνδυασμό υπομέτρων, δράσεων, έργων και ενεργειών

Τοπικά
προγράμματα

Επιλογή των
περιοχών
παρέμβασης

ΟΤ.Δ.
επιλογή
εταιρικού
σχήματος

- ✓ ΟΤΑ Α & Β βαθμού
- ✓ Περιφερειακές Αυτοδιοικήσεις
- ✓ Φορείς Τοπικής Αυτοδιοίκησης
- ✓ Φορείς του ευρύτερου Δημοσίου τομέα
- ✓ Συνεταιρισμοί και Ενώσεις αυτών
- ✓ Επιστημονικοί Φορείς
- ✓ Επιμελητήρια
- ✓ Φορείς συλλογικών, κοινωνικών, περιβαλλοντικών και οικονομικών συμφερόντων και πιστωτικών ιδρυμάτων

Ομάδα Τοπικής Δράσης

καμία ομάδα
συμφερόντων δεν
αντιπροσωπεύει
ποσοστό άνω του
49% των
δικαιωμάτων
ψήφου



Αγροτικές περιοχές

- απομόνωση του τοπικού πληθυσμού
- δύσκολη προσβασιμότητα
- διαφορετικότητα
- ιδιαίτερα χαρακτηριστικά
- ετερογένεια

- ✓ Στοχευμένες δράσεις
- ✓ Εστίαση στα τοπικά προβλήματα



«από κάτω
προς τα
πάνω»



«από πάνω
προς τα
κάτω»

Είδος επενδύσεων

Ιδιωτικού χαρακτήρα

- μεταποίηση των αγροτικών προϊόντων
 - κρέας, γάλα, δημητριακά, ελαιούχα προϊόντα, οίνος, οπωροκηπευτικά, αρωματικά φυτά, κλπ
- μεταποίηση δασοκομικών προϊόντων
- βιοτεχνικές μονάδες
- επιχειρήσεις παροχής υπηρεσιών
- δραστηριότητες που σχετίζονται με τον τουριστικό κλάδο
- ενέργειες συνεργασίας και δικτύωσης

Δημόσιου χαρακτήρα

- παρεμβάσεις που συνδέονται με τον πολιτισμό και την αναψυχή
- έργα υποδομών για την εξυπηρέτηση του τοπικού πληθυσμού
- αναβάθμιση οικισμών
- διατήρηση, αποκατάσταση και αναβάθμιση πολιτιστικών χαρακτηριστικών της υπαίθρου
- έργα που στοχεύουν στην περιβαλλοντική αναβάθμιση των περιοχών

Στοιχεία επιτυχίας - πλεονεκτήματα

- η ευελιξία,
- η αμεσότητα μεταξύ ΟΤΔ και επενδυτή,
- η δυνατότητα ανακοίνωσης προκήρυξης ανά Ο.Τ.Δ.,
- η γρήγορη αξιολόγηση και ένταξη των έργων,
- η δυνατότητα άμεσης τροποποίησης και έγκρισης προϋπολογισμού των επενδυτικών σχεδίων,
- άμεσοι έλεγχοι φυσικού και οικονομικού αντικειμένου,
- η δυνατότητα πολλών τμηματικών πιστοποιήσεων,
- καταβολή της ενίσχυσης εντός 10 ημερών

Αρμοδιότητες ΟΤΔ

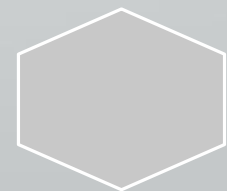



ΒΟΥΤΥΡΗΣ ΑΘΑΝΑΣΙΟΥ
ΠΟΤΟΠΟΙΕΙΟ



HERBS & OILS
ΑΡΟΜΑΤΙΚΑ ΦΥΤΑ & ΑΙΘΕΡΙΑ ΕΛΑΙΑ



ΠΙΖΕΣ ΕΛΛΗΝΙΚΑ DELICATESSEN
ΕΡΓΑΣΤΗΡΙΟ ΠΑΡΑΓΩΓΗΣ ΤΡΟΦΙΜΩΝ



ΦΑΡΜΑ ΛΕΥΚΑΡΩΝ
ΤΥΡΟΚΟΜΙΚΑ & ΓΑΛΑΚΤΟΚΟΜΙΚΑ ΠΡΟΪΟΝΤΑ



ΜΠΛΕ - ΜΩΒ
ΠΑΙΔΙΚΟΣ ΣΤΑΘΜΟΣ





67x98 cm

Η πυραμίδα της Διατροφής

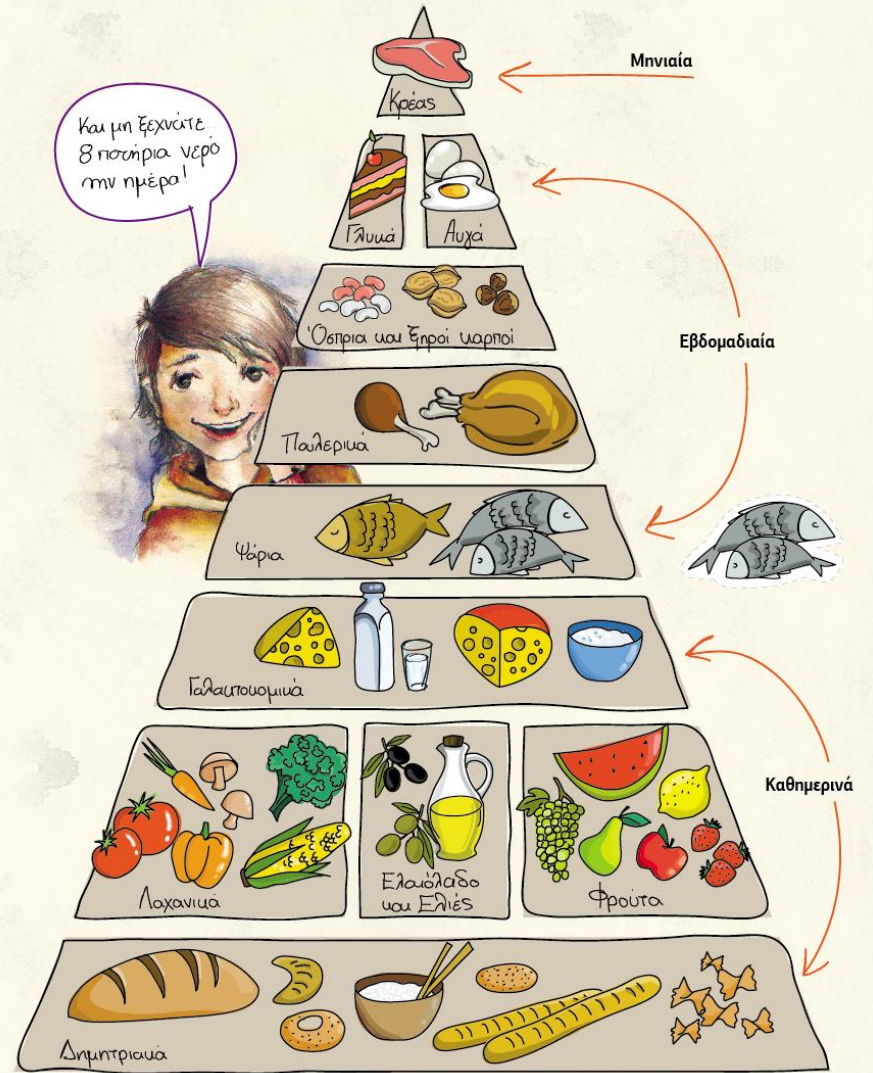

«Ευρωπαϊκή γέφυρα: Με το χέρι τη γέφυρα»





Το πρόγραμμα υλοποιείται :

- Στο σύνολο των αγροτικών περιοχών της χώρας
- Εφαρμόζεται από 50 ΟΤΔ
- Η περιοχή παρέμβασης 10.000 – 150.000 κατοίκους
- Σε τοπικές / δημοτικές κοινότητες με πληθυσμό μικρότερο των 15.000 κατοίκων



CLLD – Τοπική ανάπτυξη με την πρωτοβουλία των ΤΟΠΙΚΩΝ ΚΟΙΝΟΤΗΤΩΝ

- ενίσχυση της καινοτομίας
- βελτίωση της επιχειρηματικότητας & της ανταγωνιστικότητας
- αύξηση της επισκεψιμότητας της περιοχής
- ενίσχυση της διαφοροποίησης
- συνεργασία
- ανάδειξη της προστιθέμενης αξίας των τοπικών προϊόντων
- δημιουργία θέσεων απασχόλησης
- περιβαλλοντική αναβάθμιση των περιοχών
- περιβαλλοντική ευαισθητοποίηση της κοινωνίας
- έργα με σκοπό την βελτίωση της διαβίωσης του τοπικού πληθυσμού

Ταυτότητα του τοπικού προγράμματος CLLD/LEADER της ANKO

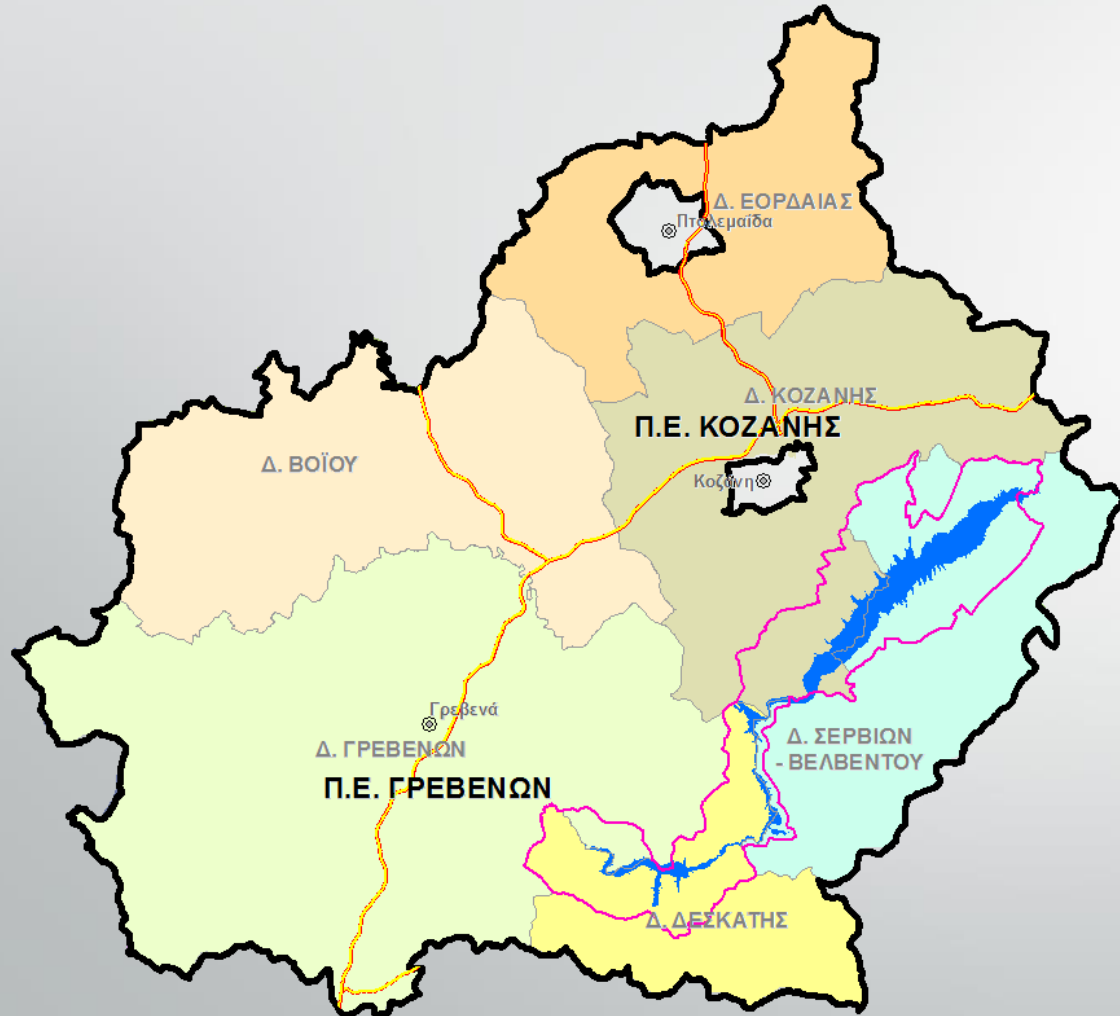

- Περιοχή παρέμβασης :
Π.Ε. Κοζάνης και Π.Ε. Γρεβενών.
Εξαιρούνται οι Δημοτικές Κοινότητες Κοζάνης & Πτολεμαΐδας
- Πληθυσμός περιοχής παρέμβασης:
107.207 κάτοικοι
- Δημόσια Δαπάνη (Υπομέτρου 19.2) επενδυτικών σχεδίων: 5.370.000,00€.
- Δημόσια Δαπάνη (Υπομέτρου 8.3.3) επενδυτικών σχεδίων: 1.100.000,00€.

Δημόσιου χαρακτήρα επενδύσεις

ΥΠΟΔΡΑΣΕΙΣ	ΑΡ. ΠΡΟΤΑΣΕΩΝ	Δ.Δ. ΠΡΟΣΚΛΗΣΗΣ	ΑΙΤΟΥΜΕΝΟ ΠΟΣΟ
19.2.4.1 υποδομές	4	370.000,00	380.650,00
19.2.4.2 υπηρεσίες	3	60.000,00	638.263,91
19.2.4.3 αναψυχή	15	320.000,00	2.013.561,46
19.2.4.4 εκδηλώσεις	7	40.000,00	172.375,60
19.2.4.5 πολιτισμός	32	700.000,00	3.794.035,21
ΣΥΝΟΛΟ	61	1.490.000,00	6.998.886,18



Ιδιωτικού χαρακτήρα επενδύσεις

Τίτλος Υποδράσης	Προτεινόμενη Δ.Δ. (€)	Αριθμός Προτάσεων
Κατάρτιση - Μεταφορά γνώσεων & ενημέρωσης σε ΜΜΕ αγροτικών περιοχών.	177.910,00	9
Ίδρυση , επέκταση και εκσυγχρονισμός επιχειρήσεων μεταποίησης γεωργικών προϊόντων με αποτέλεσμα γεωργικό προϊόν	3.469.046,57	22
Ίδρυση, επέκταση και εκσυγχρονισμός επιχειρήσεων μεταποίησης γεωργικών προϊόντων με αποτέλεσμα <u>μη</u> γεωργικό προϊόν.	1.180.412,41	11
Ίδρυση και εκσυγχρονισμός επιχειρήσεων στους τομείς της βιοτεχνίας, παραγωγής ειδών μετά την 1η μεταποίηση και του εμπορίου	862.524,41	11
Ενίσχυση επενδύσεων οικοτεχνίας και πολυλειτουργικών αγροκτημάτων	412.725,86	3
Ίδρυση και επέκταση και εκσυγχρονισμός επιχειρήσεων στον τομέα του τουρισμού	1892.466,15	19
Ίδρυση επιχειρήσεων παροχής υπηρεσιών (παιδικοί σταθμοί, κτηνιατρείο)	294.378,38	3
Πιλοτικό έργο (παραγωγής λιπάσματος)	38.935,00	1
Ανάπτυξη νέων προϊόντων στον τομέα των τροφίμων	171.995,20	2
ΣΥΝΟΛΟ	8.520.412,98	81

45

24

Σύγκριση Προτεινόμενης Δ.Δ με Διαθέσιμη Δ.Δ

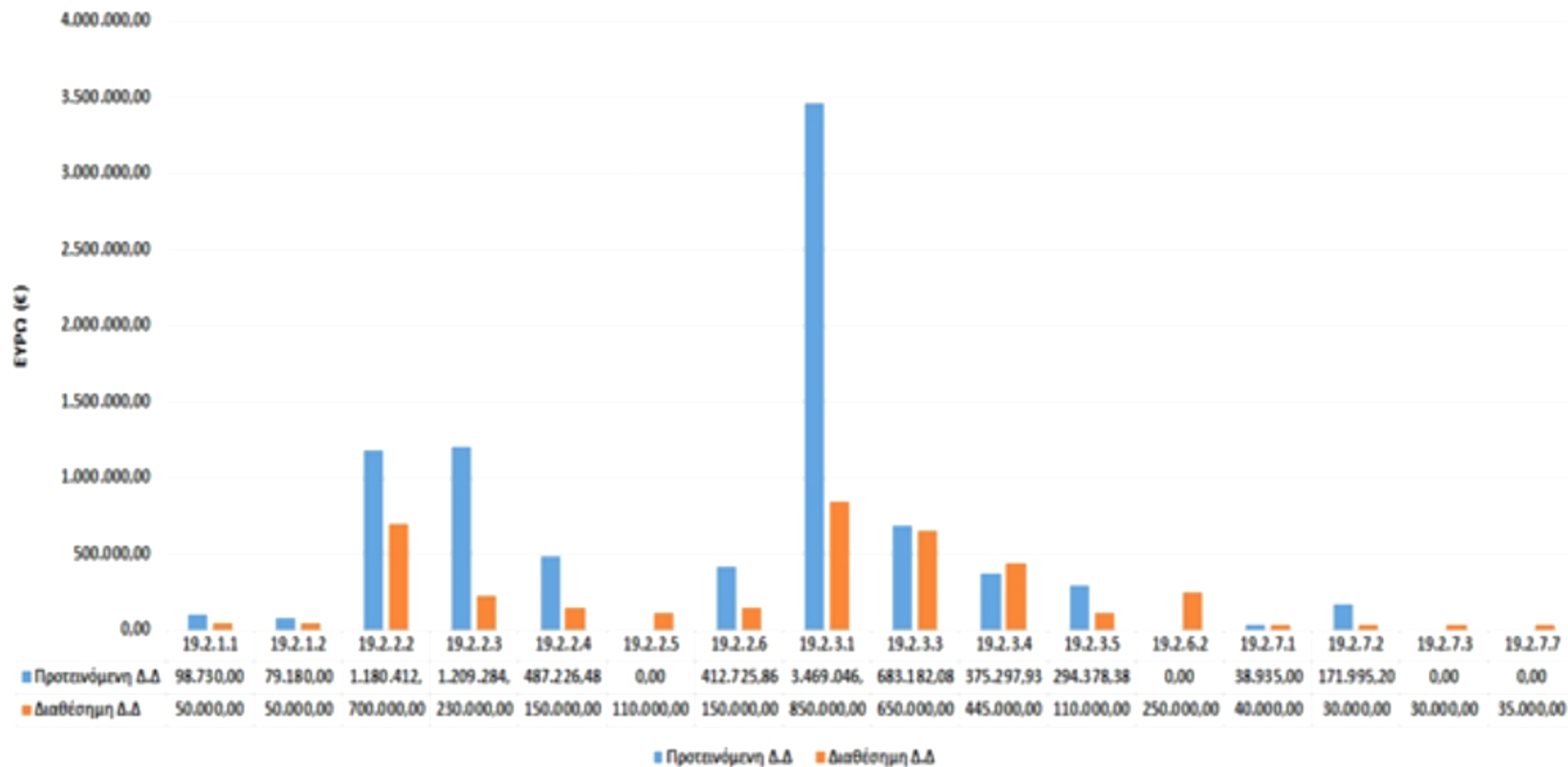

ΑΠΟΣΤΑΚΤΗΡΙΑ ΑΙΘΕΡΙΩΝ	10
ΞΗΡΑΝΤΗΡΙΑ - ΖΩΟΤΡΟΦΕΣ	7
ΤΥΡΟΚΟΜΕΙΑ	5
ΟΣΠΡΙΑ	3
ΑΛΛΑΝΤΙΚΑ	2
ΠΑΡΑΓΩΓΗ ΜΠΥΡΑΣ	1
ΠΑΡΑΡΩΓΗ ΤΣΙΠΟΥΡΟΥ	1
ΠΑΡΑΓΩΓΗ ΜΕΛΙΟΥ	1
ΠΑΡΑΓΩΓΗ ΜΑΡΜΕΛΑΔΑΣ	1
ΠΑΡΑΓΩΓΗ ΠΡΟΙΟΝΤΩΝ ΚΑΝΑΒΗΣ	1
ΤΥΠΟΠΟΙΗΣΗ ΤΣΑΓΙΟΥ	2
ΜΑΝΙΤΑΡΙΑ	1
ΣΚΟΡΔΑ - ΝΤΟΜΑΤΟΠΟΛΤΟΣ	1
ΟΠΩΡΟΚΗΠΕΥΤΙΚΑ	1
ΑΓΡΟΚΤΗΜΑΤΑ	2
ΚΡΕΟΠΩΛΕΙΑ	3
ΒΙΟΤΕΧΝΙΕΣ - ΚΑΤΑΣΚΕΥΕΣ	3
CATERING	1
ΕΙΔΗ ΖΥΜΗΣ	2
ΕΝΝΑΛΑΚΤΙΚΟΣ ΤΟΥΡΙΣΜΟΣ	1
ΠΑΙΔΙΚΟΣ ΣΤΑΘΜΟΣ	1
ΚΑΦΕ - ΕΣΤΙΑΤΟΡΙΑ	10
ΚΑΤΑΛΥΜΑΤΑ	8
ΚΤΗΝΙΑΤΡΕΙΟ	1
ΣΕΜΙΝΑΡΙΑ	9
ΣΥΝΕΡΓΑΤΙΚΑ	3
ΣΥΝΟΛΟ	81

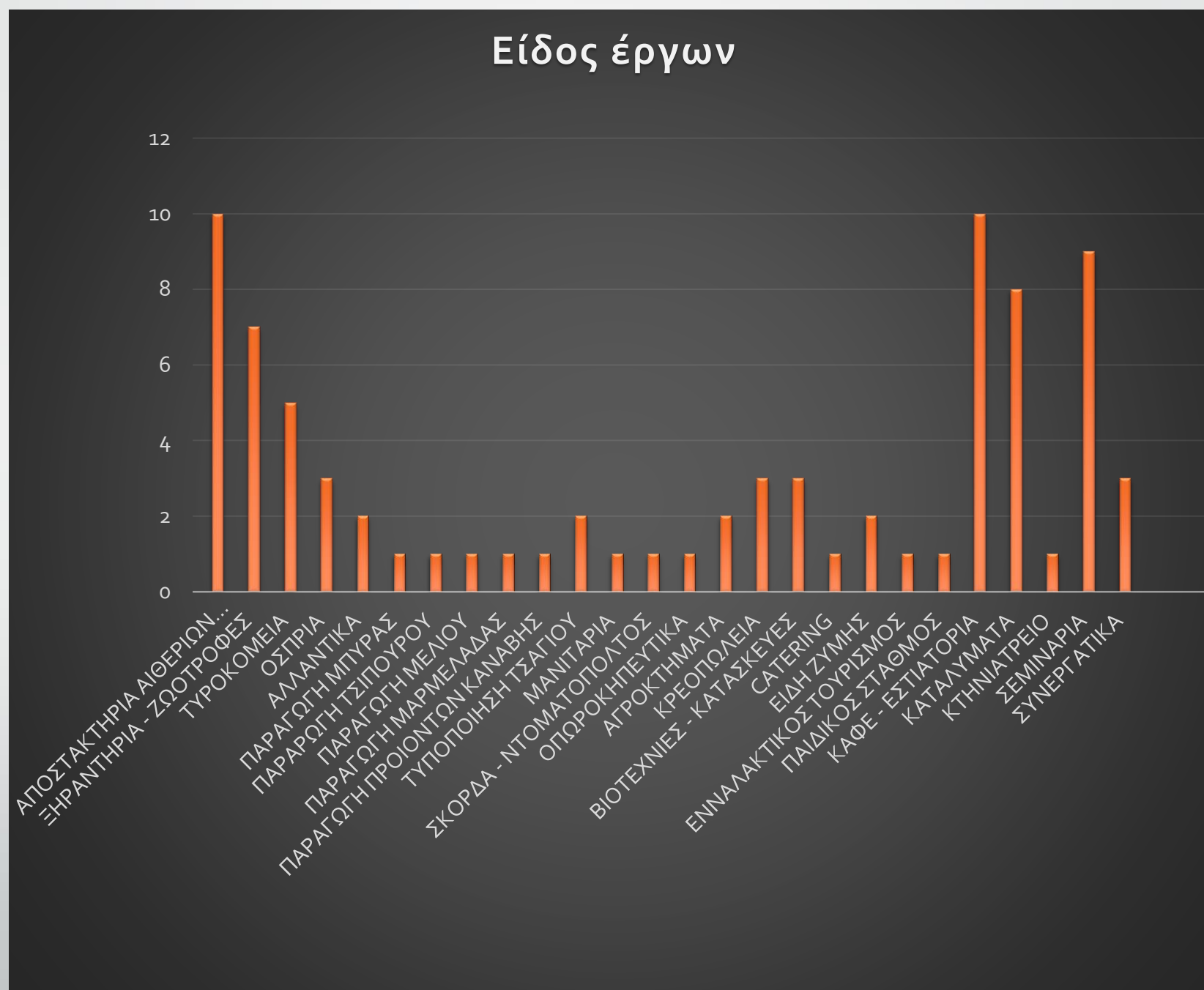

Γιατί η LEADER αποτελεί καινοτόμα προσέγγιση για την τοπική ανάπτυξη?

- Προϊόν ευρείας διαβούλευσης
- Βασικός συντελεστής επιτυχίας η Συνεργασία (ΥΠΟΥΡΓΕΙΟ, ΟΤΔ, ΠΕΡΙΦΕΡΕΙΑ, ΕΠΕΝΔΥΤΗΣ)
- Συμμετοχικός σχεδιασμός
- Προωθεί την εξωστρέφεια περιοχών και επιχειρήσεων
- οι ΟΤΔ χαρακτηρίζονται από την αμεσότητα στην παροχή υπηρεσιών και την εγκυρότητα στην καθοδήγηση και έχουν κερδίσει την εμπιστοσύνη της τοπικής εταιρικής σχέσης και των δυνητικών επενδυτών
- Διατηρεί την ευελιξία και ελκυστικότητα του χωρίς να αποκλίνει από τους στόχους
- Προωθεί τον Ολοκληρωμένο σχεδιασμό

Πληροφορίες:

- Ιστοσελίδα :
www.ankoleader.gr

Γκερεχτέ Ζωή

Υπεύθυνη τμήματος Ανάπτυξης Υπαίθρου

zgerechte@anko.gr

2461024022

2461027946-241



Σας
ευχαριστώ