



# ROSE WOOD

## 4.0 Sustainable Wood for Europe

# Δημοπρασία Αυστριακής ξυλείας 2021

**DI Josef Krogger**

Styrian Chamber of Agriculture, Forestry Department  
 Hamerlinggasse 3, 8010, Graz  
[josef.krogger@lk-stmk.at](mailto:josef.krogger@lk-stmk.at), [www.lk-stmk.at](http://www.lk-stmk.at)

MIT UNTERSTÜTZUNG VON BUND, LÄNDERN UND EUROPÄISCHER UNION



MINISTERIUM  
FÜR EIN  
LEBENSWERTES  
ÖSTERREICH

LE 07-13  
Entwicklung für den Ländlichen Raum

Europäischer  
Landwirtschaftsfonds für  
die Entwicklung des  
ländlichen Raums:  
Hier investiert Europa in  
die ländlichen Gebiete



Αυτό το έργο έχει χρηματοδοτηθεί από το πρόγραμμα έρευνας και καινοτομίας της Ευρωπαϊκής Ένωσης Horizon 2020 με βάση την έγκριση με αριθμό 868681.



Diese Veranstaltung ist ein Beitrag zur Umsetzung der PEFC-Regionenzertifizierung in Österreich.

# Η ιστορία των Δημοπρασιών Ξυλείας στην Αυστρία

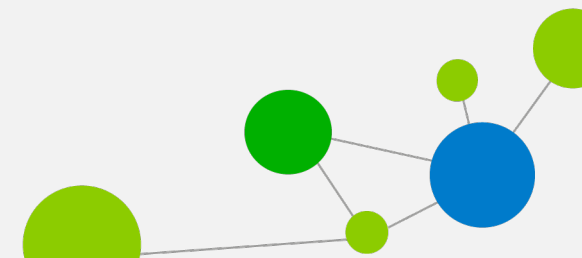



# Γενικά στοιχεία

- Σχηματίζονται παρτίδες στρογγυλού ξύλου (από μεμονωμένα κούτσουρα και δέσμες κορμών) και αποθηκεύονται κεντρικά για προβολή.
- Για κάθε παρτίδα, οι αγοραστές υποβάλλουν γραπτή προσφορά.
- Την ημέρα της δημοπρασίας, όλες οι προσφορές δημοσιοποιούνται και η υψηλότερη προσφορά ανά παρτίδα είναι η νικήτρια προσφορά.



Los Nummer	Stamm Nr.	Baumart	L/V	Stamm	Wert	Höchstgebot EURO	Biet.	Stamm	Stamm	Los
										Nummer
893		1 Birne		0,5		300,00 €	Wibeba			893
894		1 Birne		0,4		181,00 €	Neuhofer			894
895		1 Walnuss		0,3		562,00 €	Grein			895
896		1 Birne		0,2		154,00 €	Grein			896
897		1 Birne		0,2		248,00 €	Wibeba			897
898		1 Birne		0,1		105,00 €	Schwarz			898
899		1 Birne		0,1		105,00 €	Schwarz			899
900		1 Birne		0,1		144,00 €	Grein			900
901		1 Birne		0,4		282,00 €	Grein			901
902		1 Walnuss		0,4		301,00 €	Neuhofer			902

# Στόχοι και Οφέλη

## Ιδιοκτήτες δασών

- δυνατότητα προσφοράς καλών ποιοτήτων σκληρού ξύλου σε ένα ευρύ φάσμα αγοραστών, πρόσθετα έσοδα

## Αγοραστές Στρογγυλού ξύλου

- Χαμηλό κόστος προμηθειών και υλικοτεχνικής υποστήριξης λόγω συγκέντρωσης της προμήθειας σε μια κεντρική τοποθεσία αποθήκευσης

## Marketing σκληρού ξύλου

- Υψηλότερη εκτίμηση μέσω μεγαλύτερης προσοχής

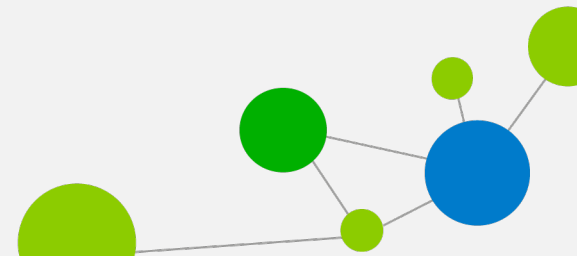

# Δημοπρασία ξυλείας 2021



## Καρυδιά

186.00

529.99

752.99

1,050.00

**2,122.00**

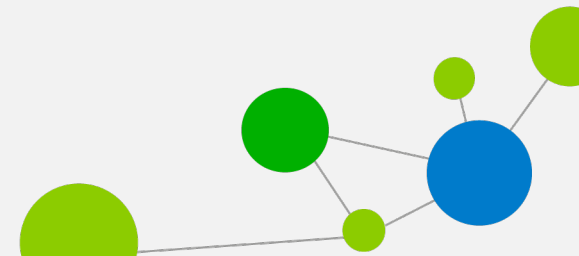



# Δημοπρασία ξυλείας 2021



## Μαύρη καρυδιά

514.00

702.99

774.00

809.99

850.00

1,137.00

1,209.00

1,319.00

1,358.00

**2,100.00**

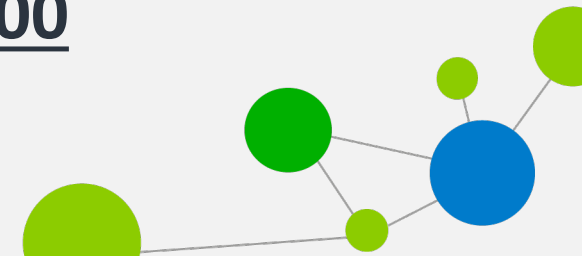

# Δημοπρασία ξυλείας 2021

## Βελανιδιά

354.00

378.00

409.99

483.00

489.00

652.99

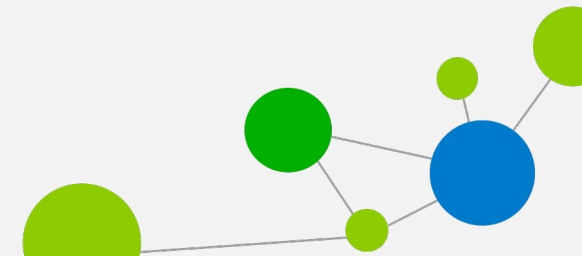

# Συνολικό αποτέλεσμα Δημοπρασίας ξυλείας 2021

είδη δέντρων	αριθ. κορμών	αριθ. προσφορών	όγκος πωλήσεων	μέση τιμή (EUR/cbm)	υψηλότερη τιμή (EUR)	βοτανική ονομασία
Ροβίνια η	81	470	22,46	€ 219	€ 978	Robinia pseudoacacia
ψευδοακακία	68	171	52,99	€ 297	€ 1.489	Acer pseudoplatanus
Αμερικανική	2	2	1,25	€ 76	€ 80	Betulus sp.
συκομουριά	8	40	5,09	€ 297	€ 600	Pyrus spp.
Σημύδα	1	1	0,41	€ 70	€ 70	Taxus baccata
Αχλαδιά	374	1881	460,7	€ 526	€ 1.089	Quercus petrea/robur
Ίταμος	19	67	8,45	€ 475	€ 872	Sorbus terminalis
Βελανιδιά	94	343	96,81	€ 206	€ 339	Fraxinus excelsior
Πρακανιά	2	6	0,92	€ 182	€ 239	(Castanea sativa)
Κοινός φράξινος	2	3	1,82	€ 152	€ 159	(Pinus sylvestris)
Ευρωπαϊκή καστανιά	40	100	28,67	€ 306	€ 1.151	(Prunus spp.)
Δασικό πεύκο	24	130	28,98	€ 316	€ 576	(Larix decidua)
Κερασιά	4	18	5,08	€ 190	€ 222	(Tilia spp.)
Ευρωπαϊκή λάριξ	1	6	0,2	€ 550	€ 550	(Prunus armeniaca)
Φιλύρα	6	8	7,12	€ 176	€ 222	(Quercus rubra)
Βερικοκιά	448	1265	169,97	€ 516	€ 1.748	(Juglans nigra)
Κόκκινη βελανιδιά	2	2	1,97	€ 136	€ 159	(Acer platanoides)
Μαύρη καρυδιά	20	94	17,71	€ 427	€ 757	(Ulmus sp.)
Νορβηγικός	21	87	17,34	€ 1.018	€ 2.878	(Juglans regia)
σφένδαμος	2	3	1,01	€ 93	€ 96	(Carpinus betulus)
Φτελιά	1219	4697	930	€ 454	€ 2.878	
Καρυδιά						
Γαύρος						

25 Ιανουαρίου 2021  
Αβαείο Heiligenkreuz,  
Burgenland, Αυστρία

142 προμηθευτές

20 είδη ξύλου

29 αγοραστές

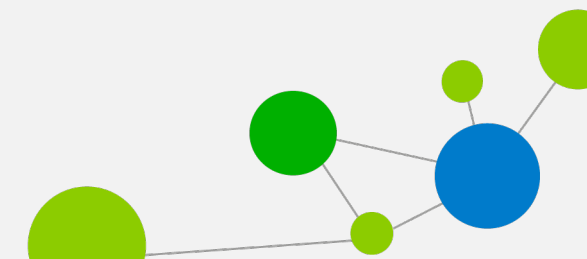



# Σύγκριση Δημοπρασιών Ξυλείας

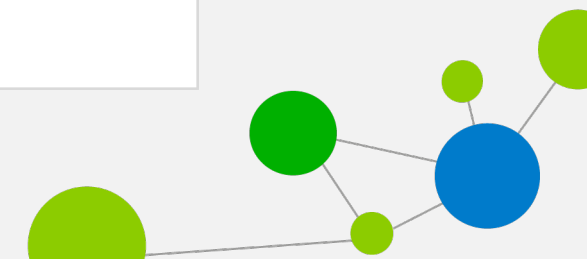

# Αρχές μάρκετινγκ σκληρού ξύλου

**Τα αρχεία καταγραφής μεγάλης διαμέτρου δεν είναι πάντα αρχεία καταγραφής υψηλής αξίας -αλλά τα κούτσουρα υψηλής αξίας έχουν πάντα μεγάλη διάμετρο.**



**Τα μέτρα κλαδέματος πρέπει να επικεντρώνονται στο κάτω τέταρτο του στελέχους.**

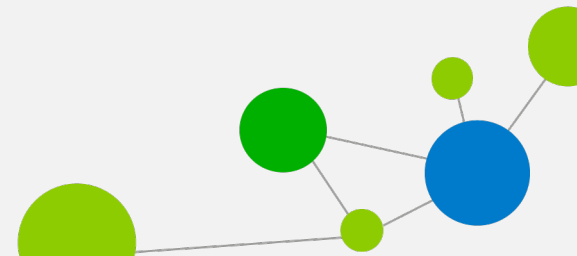



ROSE WOOD  
4.0 Sustainable Wood  
for Europe

 [www.rosewood-network.eu](http://www.rosewood-network.eu)



Αυτό το έργο έχει χρηματοδοτηθεί από το πρόγραμμα έρευνας και καινοτομίας της Ευρωπαϊκής Ένωσης Horizon 2020 με βάση την έγκριση με αριθμό 868681.