

Χαρακτηριστικά Ξύλου Προστιθέμενης Αξίας

DI Josef Krogger

Styrian Chamber of Agriculture, Forestry Department
Hamerlinggasse 3, 8010, Graz
josef.krogger@lk-stmk.at, www.lk-stmk.at

MIT UNTERSTÜTZUNG VON BUND, LÄNDERN UND EUROPÄISCHER UNION



MINISTERIUM
FÜR EIN
LEBENSWERTES
ÖSTERREICH

LE 07-13
Entwicklung für den Ländlichen Raum

Europäischer
Landwirtschaftsfonds für
die Entwicklung des
ländlichen Raums:
Hier investiert Europa in
die ländlichen Gebiete



Αυτό το έργο έχει χρηματοδοτηθεί από το πρόγραμμα έρευνας και καινοτομίας της Ευρωπαϊκής Ένωσης Horizon 2020 με βάση την έγκριση με αριθμό 868681.



Diese Veranstaltung ist ein Beitrag zur Umsetzung der PEFC-Regionenzertifizierung in Österreich.

Μύθος εναντίον Αλήθειας

Μύθος: "Τα σκληρά ξύλα είναι πάντα πολύτιμα"

- Οι μέγιστες τιμές δημοπρασίας είναι παραπλανητικές
- Οι ελάχιστες τιμές είναι πολύ πιο συχνές
- Χαμηλό μερίδιο στελέχους ξύλου (περίπου 50%)
- Τα περισσότερα είδη ξύλου έχουν μικρές, ασταθείς αγορές με χαμηλά μέσα έσοδα
- (=> το κόστος για τη διαχείριση των σκληρών ξύλων πρέπει να είναι παρόμοιο με αυτό των κωνοφόρων).
- **Αλήθεια: Τα σκληρά ξύλα ΜΠΟΡΟΥΝ να είναι πολύτιμα**

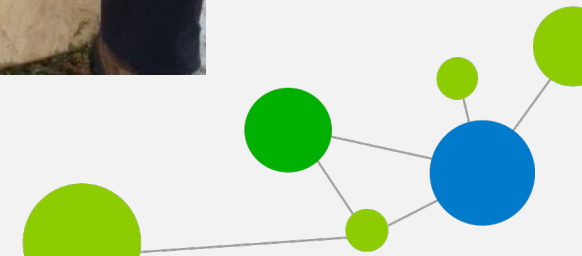

Βαθμοί καταγραφής και οι σχέσεις τους με τις τιμές

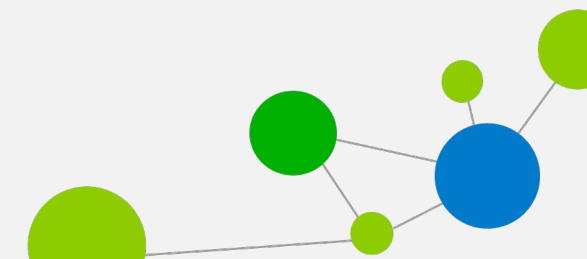
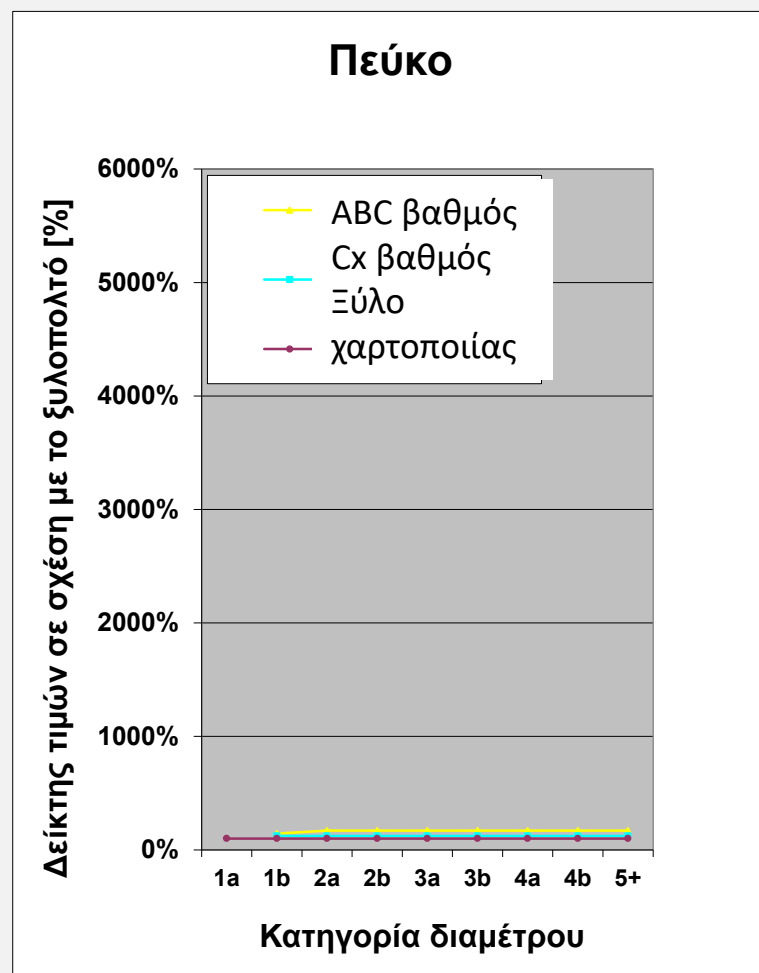
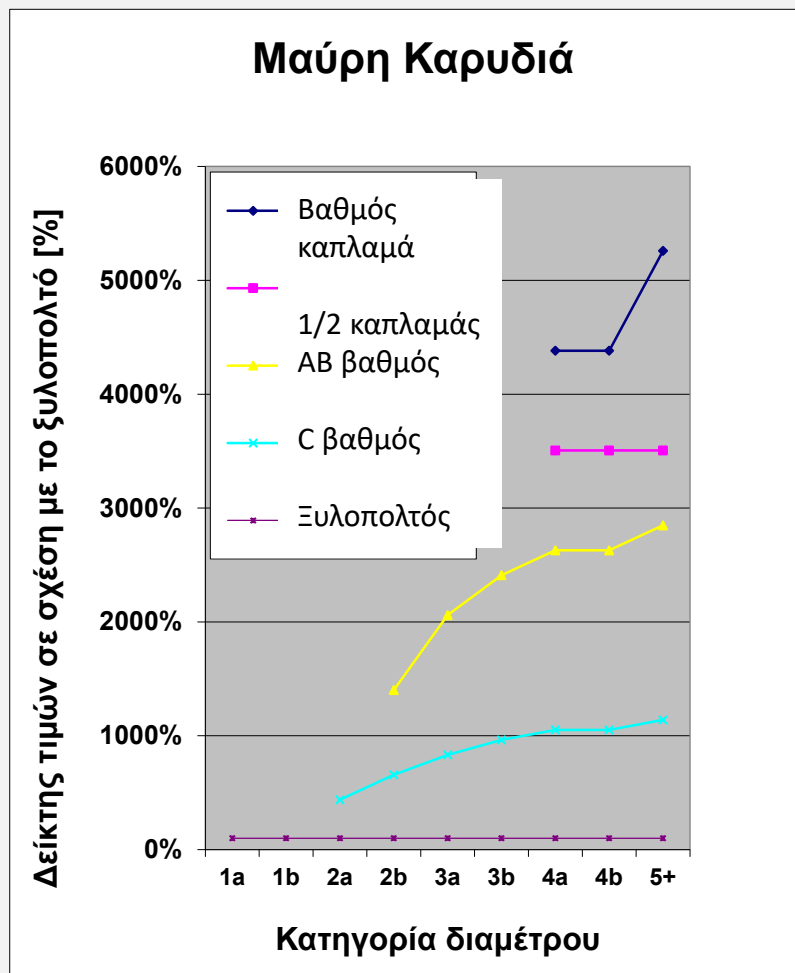

Κριτήριο αξίας: Περικοπή σε μήκος

Σύμφωνα με τους Αυστριακούς Κανόνες Εμπορίας Ξυλείας (ÖHNU)

Προδιαγραφές: Περικοπή σε μήκος

- Το ελάχιστο μήκος είναι 2 έως 2,2 μ.
- Επιτρεπόμενες αυξήσεις μήκους είναι 10 εκ.
- Δεν υπάρχουν τυπικά μήκη για σκληρά ξύλα

Η κοπή σε μήκος είναι ζωτικής σημασίας

- είτε προστίθεται αξία είτε χάνεται

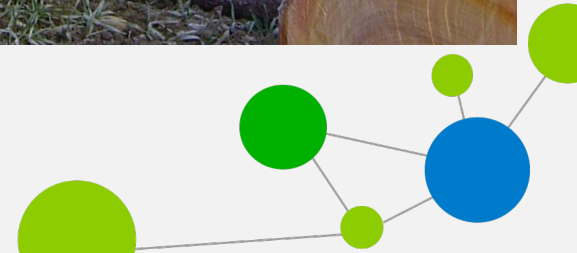

Κριτήριο αξίας: Ποιότητα καταγραφής

Η **ποιότητα των κορμών** είναι πιο επικερδής από τη μεγιστοποίηση του όγκου του δέντρου.

→ Το €/ha είναι σημαντικό (και όχι cbm/ha)

Τα δασοκομικά μέτρα θα επικεντρωθούν σε:

- ποιότητα ενός στελέχους
- κάτω ¼ του στελέχους

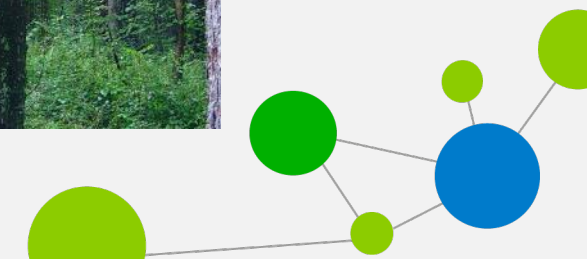
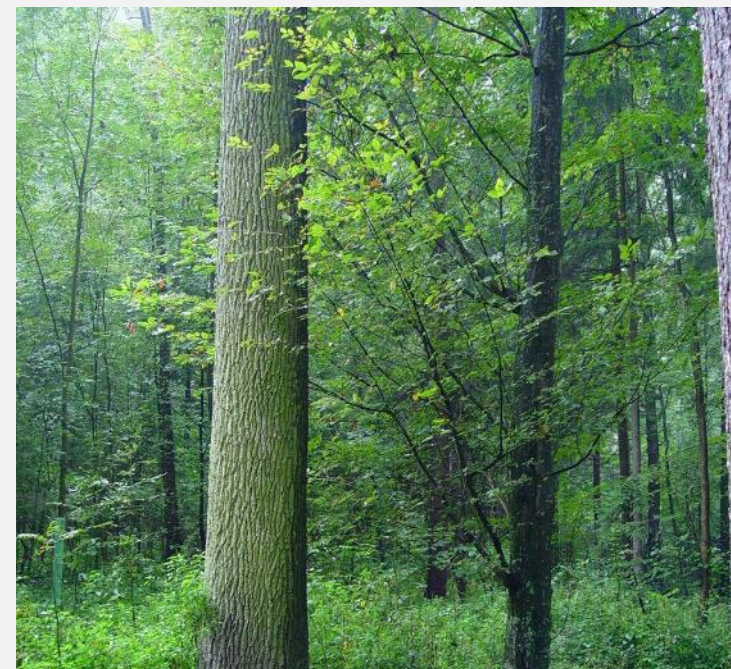

Κριτήριο αξίας: Ποιότητα καταγραφής

Η καλή ποιότητα κορμού είναι πιο σημαντική από το να προτιμάτε τα «σωστά» είδη ξύλου

- Η ζήτηση για είδη ξύλου εξαρτάται από τη μόδα
- Η καλή ποιότητα κορμού δίνει υψηλή απόδοση
- Επομένως απαιτείται «βέλτιστη» περιποίηση και φροντίδα

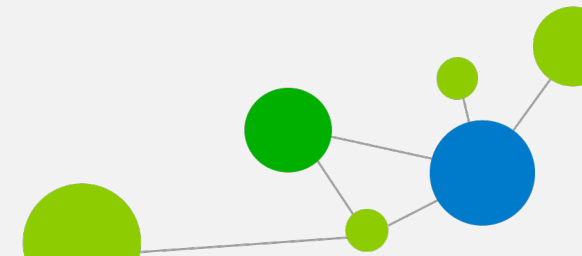
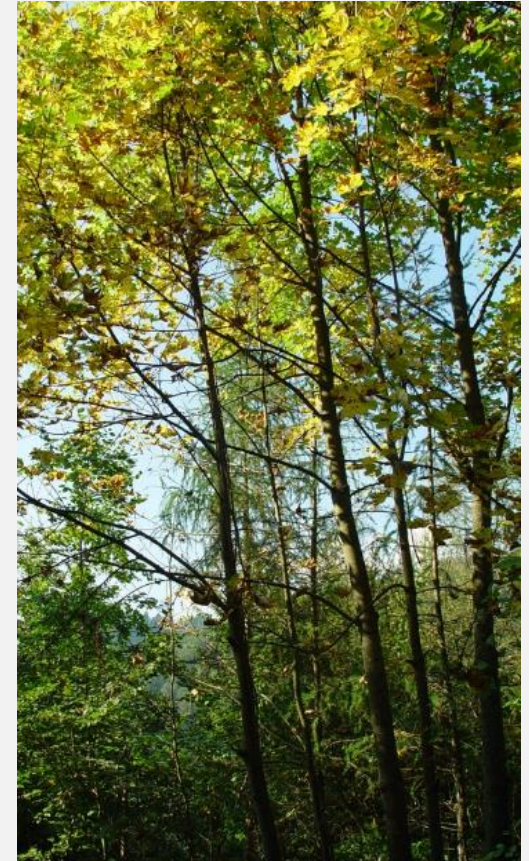
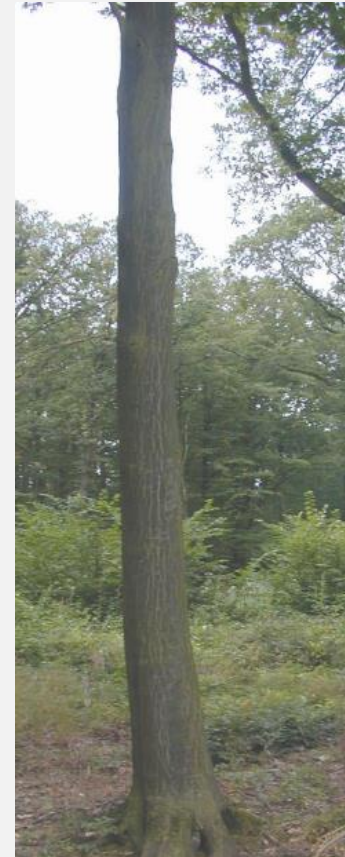

Κριτήριο αξίας: Αποχρωματισμός

Τα κούτσουρα με αποχρωματισμούς είναι πιο ευαίσθητα στις τάσεις της αγοράς λόγω της περιορισμένης τεχνικής χρήσης τους:

δηλαδή Οξιά, Κοινός φράξινος, Σημύδα, Άλνος ο κολλώδης, Πρακανιά, ...

Δώσε προσοχή σε:

- Σύντομες περίοδοι εναλλαγής
- Βέλτιστες συνθήκες ανάπτυξης
- Ακατάστατοι/αποσυντιθέμενοι/σάπιοι κόμποι ή βάσεις κλαδιών

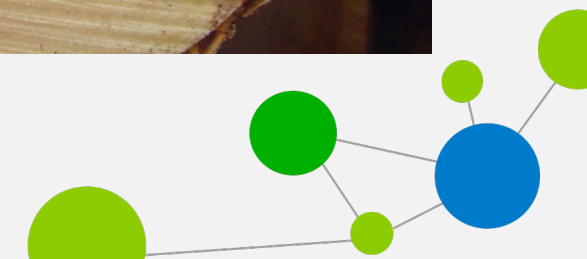

Κριτήριο αξίας: Κόμποι

Οι κόμποι προκαλούν το 80 % της απώλειας αξίας

Δώσε προσοχή σε :

- Κλάδεμα πρώιμης διαμόρφωσης
- Διάμετρος κορμού κάτω από 15 cm
- Μέγ. διάμετρος κλαδιού. 3 εκ

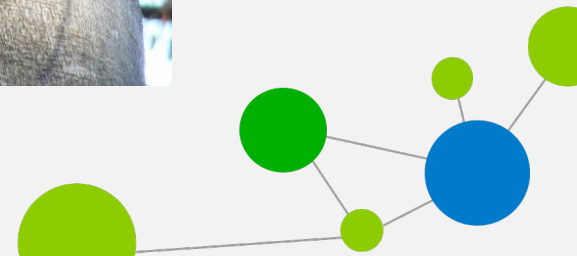

Κριτήριο τιμής: Διάμετρος καταγραφής

Οι μεγάλες διαμέτροι είναι πιο σημαντικές από τα μεγάλα μήκη

- Τα έπιπλα σπάνια έχουν μήκος πάνω από 4 μέτρα
- Ισχύουν τιμές κατηγορίας διαμέτρου, δεν υπάρχουν τιμές κατηγορίας μήκους για σκληρά ξύλα
- → συνιστάται πρώιμη και βαριά αραιώση



Κριτήριο τιμής: Διάμετρος καταγραφής

Η διάμετρος κορμού είναι πιο σημαντική από την ετήσια δομή δακτυλίου

- Οι φαρδιοί ετήσιοι δακτύλιοι είναι επιζήμιοι μόνο για μερικά είδη (π.χ. δρυς, εν μέρει καρυδιά)
- Οι φαρδιοί ετήσιοι δακτύλιοι αντισταθμίζονται περισσότερο από τα άλματα τιμών για μεγαλύτερες διαμέτρους (π.χ. *Quercus petraea* και *Q. robur*)
- → Δώστε προσοχή στην απόσταση των δέντρων και το μέγεθος της κορώνας

Η διάμετρος των κορμών είναι πιο σημαντική από τα είδη ξύλου

- Η ζήτηση για ένα είδος ξύλου εξαρτάται από τις τάσεις της μόδας
- Βέλτιστη αντιστοίχιση ειδών δέντρων και συνθηκών συστάδας

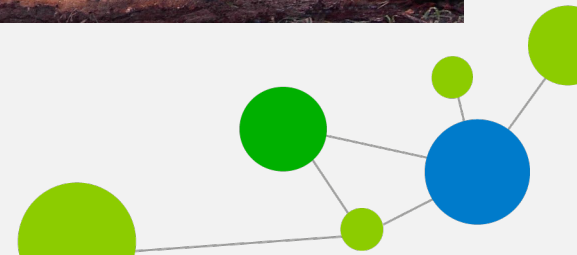

Κριτήριο αξίας: Παραδοξότητα / Ανωμαλία

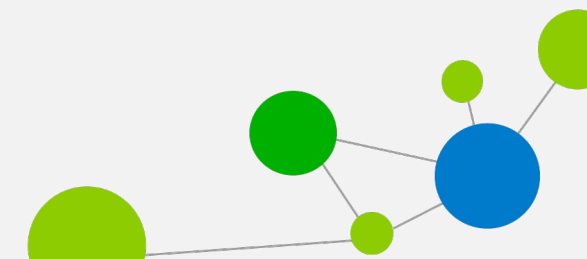



ROSE WOOD
4.0 Sustainable Wood
for Europe

 www.rosewood-network.eu



Αυτό το έργο έχει χρηματοδοτηθεί από το πρόγραμμα έρευνας και καινοτομίας της Ευρωπαϊκής Ένωσης Horizon 2020 με βάση την έγκριση με αριθμό 868681.